

PROGRAMMA

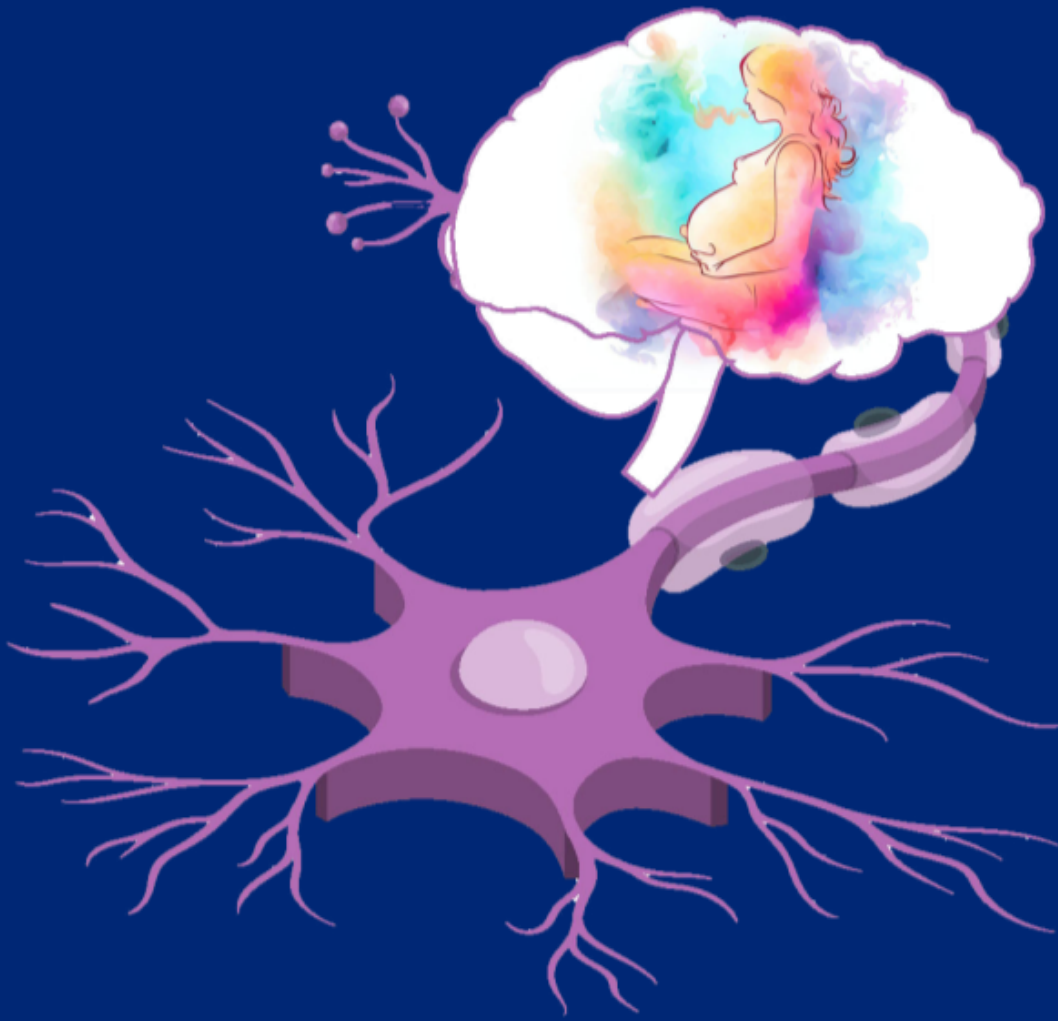

RETE SM NORD-OVEST

SCLEROSI MULTIPLA, DONNA E MATERNITÀ



TORINO, 1 DICEMBRE 2023

AOU Città della Salute e della Scienza di Torino
Aula Magna "Achille Mario Dogliotti"

un evento
organizzato da





Con il patrocinio di



un mondo
libero dalla SM



AGUI
Associazione Ginecologi
Universitari Italiani



SIGO
SOCIETÀ ITALIANA
DI GINECOLOGIA E OSTETRICIA



**UNIVERSITÀ
DI TORINO**

Dipartimento
Neuroscienze
"Rita Levi Montalcini"



**UNIVERSITÀ
DI TORINO**

Dipartimento
Scienze Chirurgiche

INFORMAZIONI GENERALI

Razionale

Nella Sclerosi Multipla (SM) e nelle patologie correlate, la gestione della fertilità, della gravidanza e del post-partum, risulta di centrale importanza, sia in considerazione della prevalenza di tali malattie nel genere femminile sia della necessità di usare terapie modificanti il decorso di malattia.

La prospettiva della Medicina di genere, centrata "sulla persona" e quindi "sulla donna" che affronta sia un percorso di malattia cronica sia un percorso di vita, richiede una gestione interdisciplinare puntuale che coinvolga molteplici figure professionali, tra le quali spiccano il Neurologo e il Ginecologo.

Moltissime evidenze documentano gli effetti della gravidanza e del periodo post-partum sul decorso della SM e delle patologie correlate, come la NMOSD; d'altro canto, la convivenza con la malattia potrebbe condizionare o ritardare la ricerca di una gravidanza, per ragioni di timing e di esposizione alle terapie. Peraltro, sebbene i benefici dell'allattamento al seno siano particolarmente rilevanti per il neonato, oltre che per la donna, la necessità di una rapida ripresa della terapia ostacola, talora, questa opzione.

Recenti evidenze hanno inoltre mostrato un'interazione tra l'uso di alcune terapie modificanti il decorso di malattia e la suscettibilità alle patologie del basso tratto genitale virus-correlate.

L'obiettivo di questo evento è, pertanto, quello di sviluppare una visione unitaria, che permetta di offrire una risposta interdisciplinare alle varie tematiche riproduttive della donna con SM o patologie correlate, nell'ottica dello sviluppo e del consolidamento di una rete assistenziale che connetta la rete dei Centri SM a quella ginecologica ospedaliera e territoriale.

Responsabile Scientifico:

Paola Cavalla

*SC Neurologia 1 U – SS Centro Sclerosi Multipla
AOU Città della Salute e della Scienza di Torino (Torino)*

Comitato Scientifico:

*Matilde Inglese (GE), Paola Anserini (GE)
Paola Cavalla (TO), Marco Vercellino (TO), Luca Marozio (TO)*

Segreteria Organizzativa:

BIOMEDIA SRL
via Libero Temolo 4
20126, MILANO

Referente organizzazione e aziende sponsor:

Alice Torrigiani, alice.torrigiani@biomedia.net

PROGRAMMA

10.00 – 10.20

Apertura e Saluti delle Autorità

Mario A. Battaglia, Chiara Benedetto, Paola Cavalla, Adriano Chiò, Giovanni La Valle, Alessandro Mauro, Franco Ripa, Antonio Scarmozzino, Vincenzo Villari

10.20 – 10.40

I Sessione: Introduzione

Moderatori: Matilde Inglese (Genova), Adriano Chiò (Torino)

Letture Magistrali: "Sclerosi Multipla e donna: ieri, oggi e domani"

Eleonora Cocco (Cagliari)

10.40 – 12.20

II Sessione: "Sclerosi Multipla, NMOSD e Gravidanza"

Moderatori: Chiara Benedetto (Torino), Alessia Di Sapio (Orbassano, To), Marco Vercellino (Torino)

10.40 – 11.10

Concepimento, gravidanza e post-partum nella SM e nella NMOSD. Il punto di vista del Ginecologo/Ostetrico

Luca Marozio (Torino)

11.10 – 11.40

Concepimento, gravidanza e post-partum nella SM e nella NMOSD. Il punto di vista del Neurologo

Paola Cavalla (Torino)

11.40 – 12.00

Concepimento, gravidanza e post-partum nella SM e nella NMOSD. Il punto di vista dello Psicologo

Paola Perozzo (Torino, Biella)

12.00 – 12.20

Discussione

12.20 – 13.10

III Sessione: "Sclerosi Multipla, Fertilità e Infertilità"

Moderatori: Gian Luigi Mancardi (Genova), Alberto Revelli (Torino)

12.20 – 12.40

Fertilità, infertilità nei pazienti con SM

Gianluca Gennarelli (Torino)

12.40 – 13.00

Peculiarità dell'applicazione delle tecniche di riproduzione assistita

Paola Anserini (Genova)

13.00 – 13.10

Discussione

13.10 – 14.10

Pausa

14.10 – 15.30

IV Sessione: "Sclerosi Multipla, donna e problematiche emergenti"

Moderatori: Marco A. Capobianco (Cuneo), Marinella Clerico (Torino), Alessandra Coscia (Torino)

14.10 – 14.30

Farmaci disease-modifying e allattamento al seno: il punto di vista del neonatologo

Alessandra Allodi (Genova)

14.30 – 14.50

Patologia del basso tratto genitale, HPV e SM

Mario Preti (Torino)

14.50 – 15.10

Progetto italiano a supporto del concepimento "Daby, Dreaming a Baby"

Gerolama A. Marfia (Roma), Eleonora Cocco (Cagliari), Paola Cavalla (Torino)

15.10 – 15.30

Discussione

15.30 – 17.20

V Sessione

Tavola Rotonda: La rete dei Centri SM del Nord-Ovest e la rete Ostetrico-Ginecologica: realtà, prospettive e confronto con esperienze esterne

Moderatori: Matilde Inglese (Genova), Giovanna Vaula (Torino), Cristoforo Comi (Vercelli, Novara)

Discussants: Eleonora Cocco (Cagliari), Gerolama A. Marfia (Roma), Paola Anserini (Genova), Maurizio Podestà (Genova), Antonio Bertolotto (Torino), Eleonora Binello (Torino), Andrea Brioschi (Piancavallo - Verbania), Emilie Canuto (Torino), Susanna Cordera (Aosta), Giulia De Rosa (Ivrea), Michele Dotta (Verduno, Cn), Anna Dutto (Cuneo), Maria Rosa Giolito (Torino), Simona Malucchi (Orbassano, To), Eva Milano (Torino), Valeria Studer (Torino), Paola Gazzola (Genova), Giuseppe Ribizzi (Genova), Maria Teresa Rilla (Imperia), Tiziana Tassinari (Pietra Ligure, Sv), Domizia Vecchio (Novara), Marco Vercellino (Torino)

17.20 – 17.30

Conclusioni e take-home messages

Paola Cavalla (Torino), Matilde Inglese (Genova)